

N=-10100

E=-8500

1 Particella 9

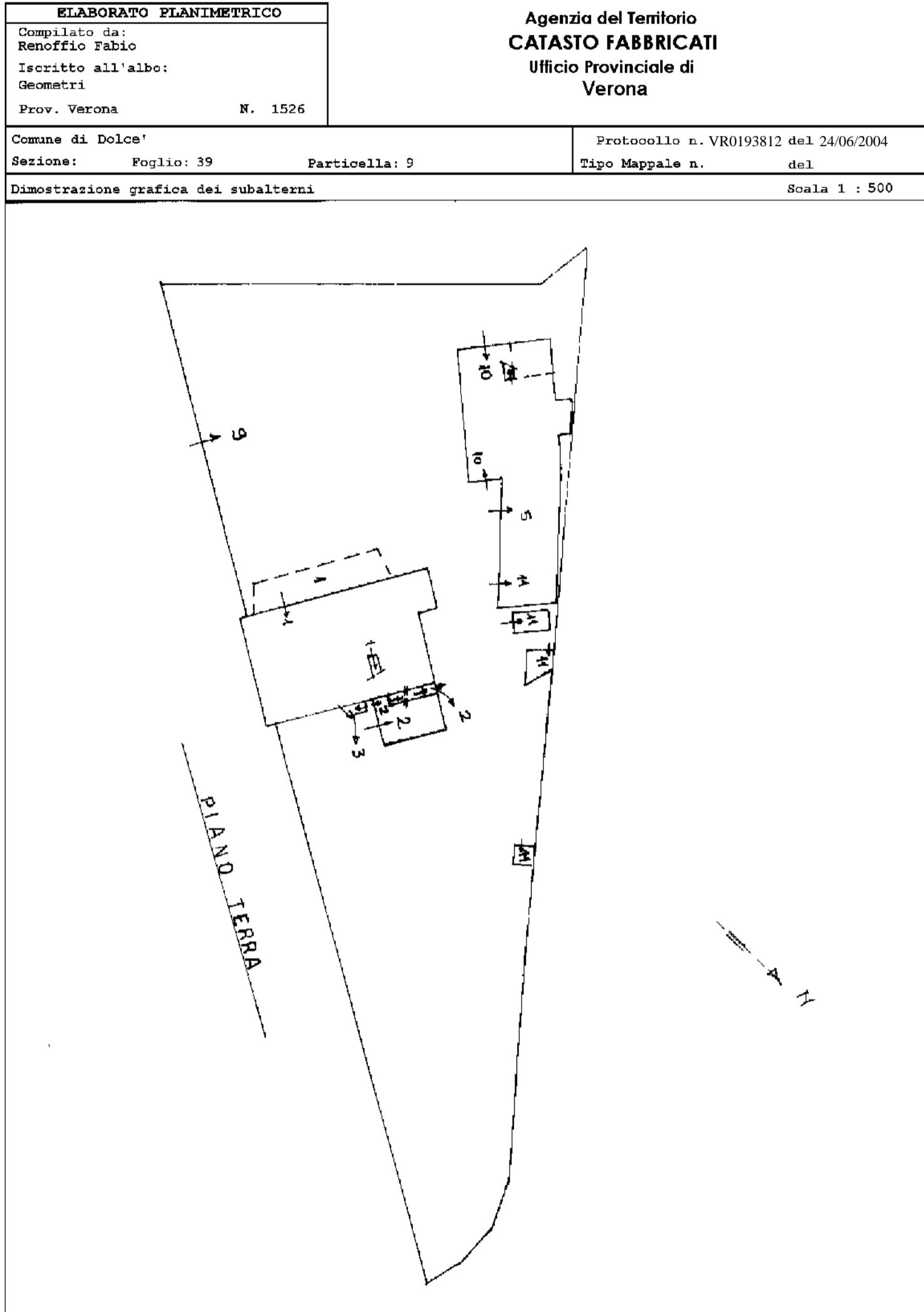



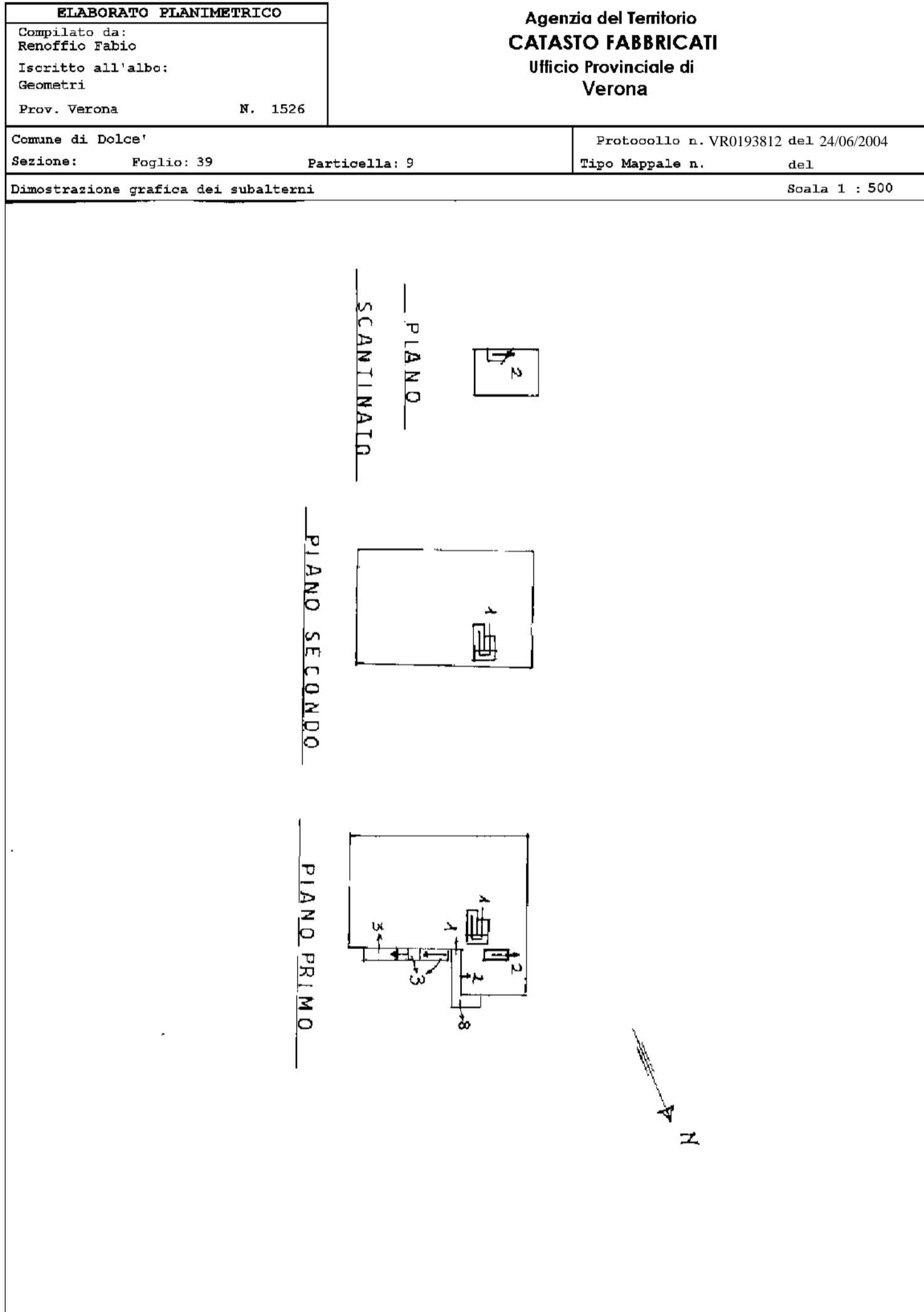

MODULARIO
P. - sig. rand. - 488



MINISTERO DELLE FINANZE
DIREZIONE GENERALE DEL CATASTO E DEI SERVIZI TECNICI ERARIALI

MOD. A (Nuovo Catasto Edilizio Urbano)

NUOVO CATASTO EDILIZIO URBANO

Lire
350

(R. DECRETO-LEGGE 13 APRILE 1939, N. 652)

Planimetria dell'immobile situato nel Comune di DOLCE Via MENEGO DI VOLARGNE 3
Ditta

Allegata alla dichiarazione presentata all'Ufficio Tecnico Erariale di VERONA

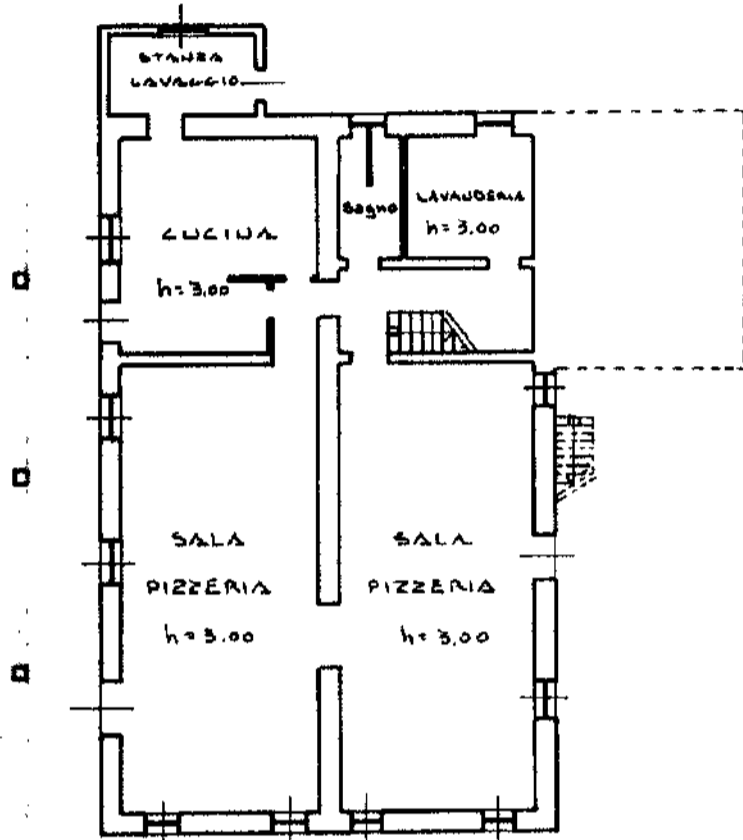

PIANO TERRA

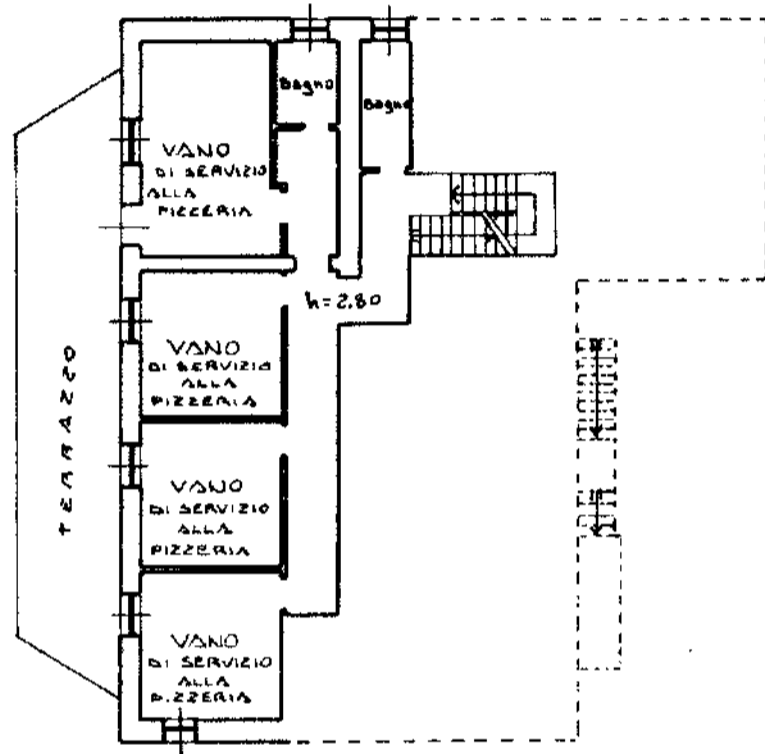

PIANO PRIMO

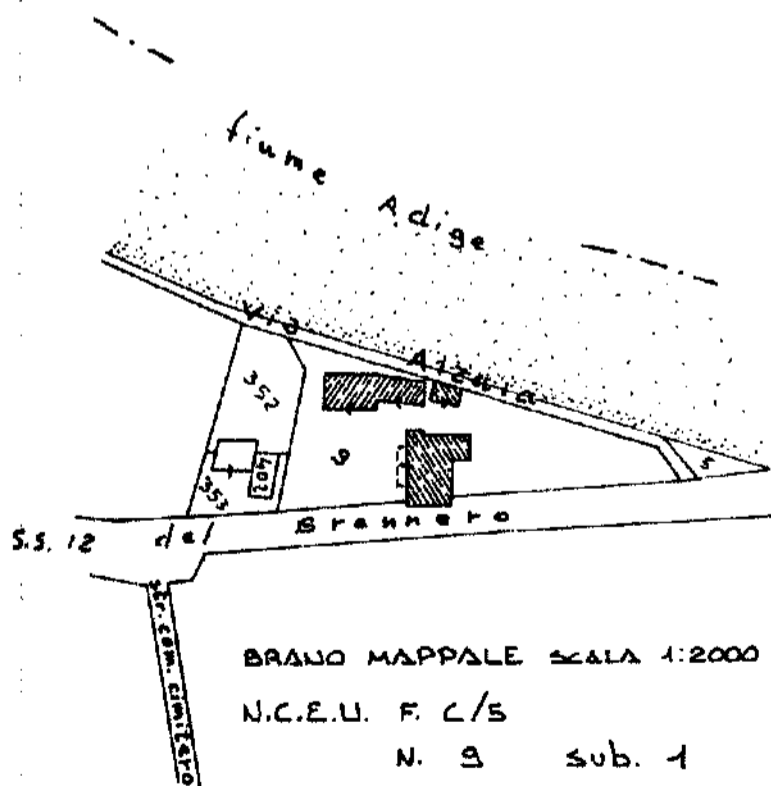

BRAND MAPPALE SCALA 1:2000
N.C.E.U. F. C/S
N. 9 sub. 1

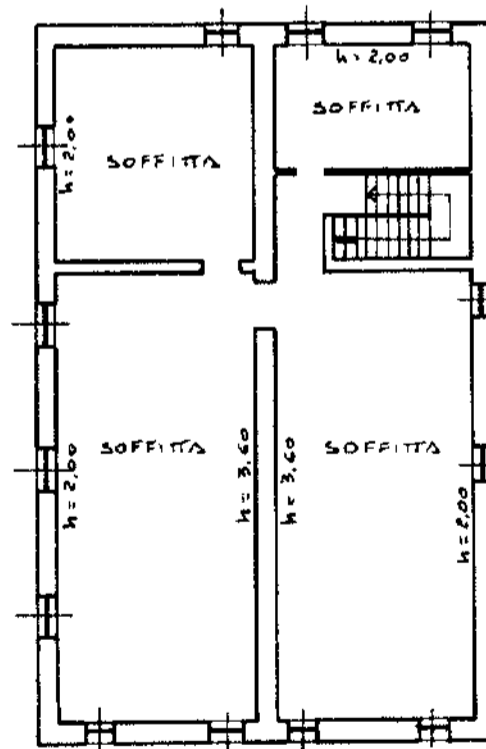

PIANO SECONDO

ORIENTAMENTO



SCALA DI 1: 200

SPAZIO RISERVATO PER LE ANNOTAZIONI D'UFFICIO

DATA
PROT. N°

Compilata dall'ARCHITETTO

(Titolo, nome e cognome del tecnico)
SERGIO MALLACARO

Iscritto all'Albo degli ARCHITETTI

della Provincia di VERONA N°507

DATA 22 SETTEMBRE 1988

Firma: *Sergio Mallacaro*

MODULARIO
F. rlg. rend. 497



MINISTERO DELLE FINANZE
DIREZIONE GENERALE DEL CATASTO E DEI SS.TT.EE.
CATASTO EDILIZIO URBANO (RDL 13-4-1939, n. 652)

MOD BN (CEU)

LIRE
250

Planimetria di u.i.u. in Comune di DOLCE via MENEGO DI VOLARONE civ. 5

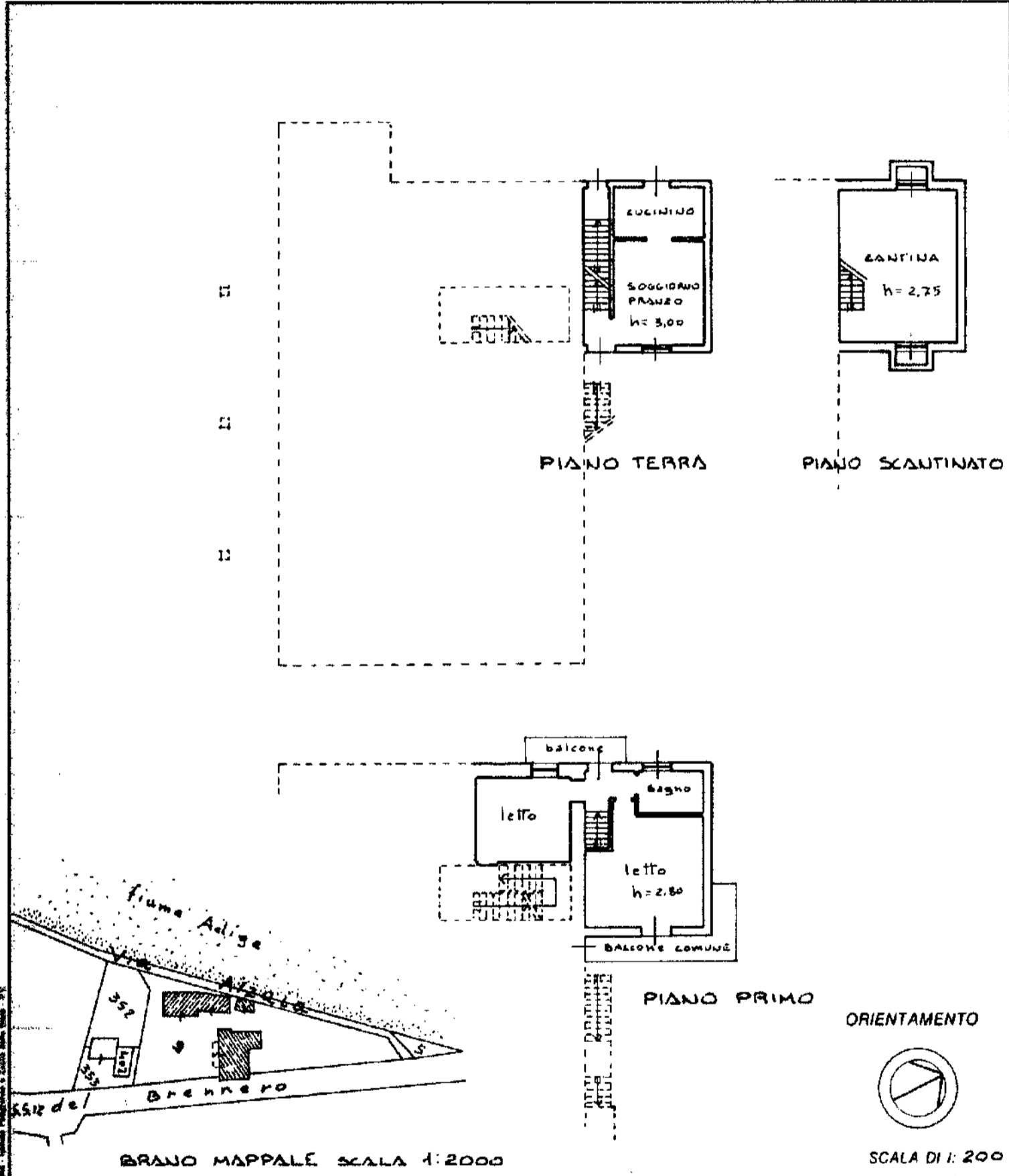

Dichiarazione di N.C.
Denuncia di variazione

Compilata dall' ARCHITETTO
(Titolo, cognome e nome)
MALLACARO SERGIO
iscritto all'albo degli ARCHITETTI

RISERVATO ALL'UFFICIO

Identificativi catastali

mapa01

Catasto dei Fabbricati - Situazione al 26/08/2021 - Comune di DOLCE (D317) - < Foglio: 39 - Particella: 9 - Subalterno: 2 >
VIA MENEGO n. 5 piano: S-T-1;

MODULARIO
F. rig. rend 487



MINISTERO DELLE FINANZE
DIREZIONE GENERALE DEL CATASTO E DEI SS.TT.EE.
CATASTO EDILIZIO URBANO (RDL 13-4-1939, n. 852)

MOD BN (CEU)

LIRE
250

Planimetria di u.i.u. in Comune di DOLCE via MENEGO DI VOLARGNE civ. 3/B

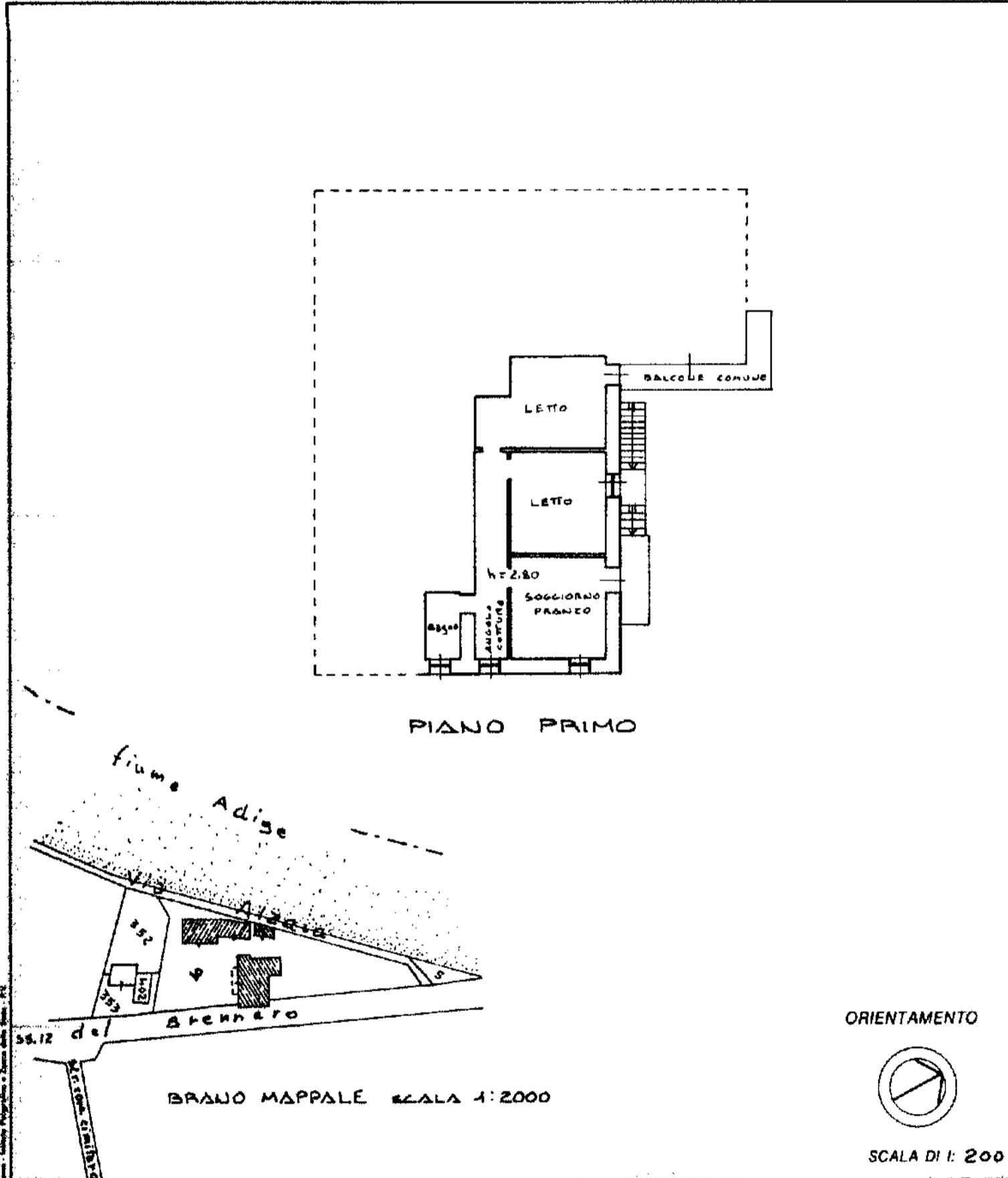

Dichiarazione di N.C.
 Denuncia di variazione
 Identificativi catastali
 = 3/B

Compilata dall' ARCHITETTO
 (Titolo, cognome e nome)
MACCAGARO SERGIO
 Iscritto all'albo degli ARCHITETTI

RISERVATO ALL'UFFICIO

Catasto dei Fabbricati - Situazione al 26/08/2021 - Comune di DOLCE (D317) - < Foglio: 39 - Particella: 9 - Subalterno: 3 >
VIA MENEGO n. 3/B piano: 1;

MODULARIO
F. sig. rand. 487



MINISTERO DELLE FINANZE
DIREZIONE GENERALE DEL CATASTO E DEI SS.TT.EE.
CATASTO EDILIZIO URBANO (RDL 13-4-1939, n. 652)

MOD. BN (GEU)

LIRE
250

Planimetria di u.i.u. in Comune di DOLCE via MENEGO DI VOLARGNE civ.

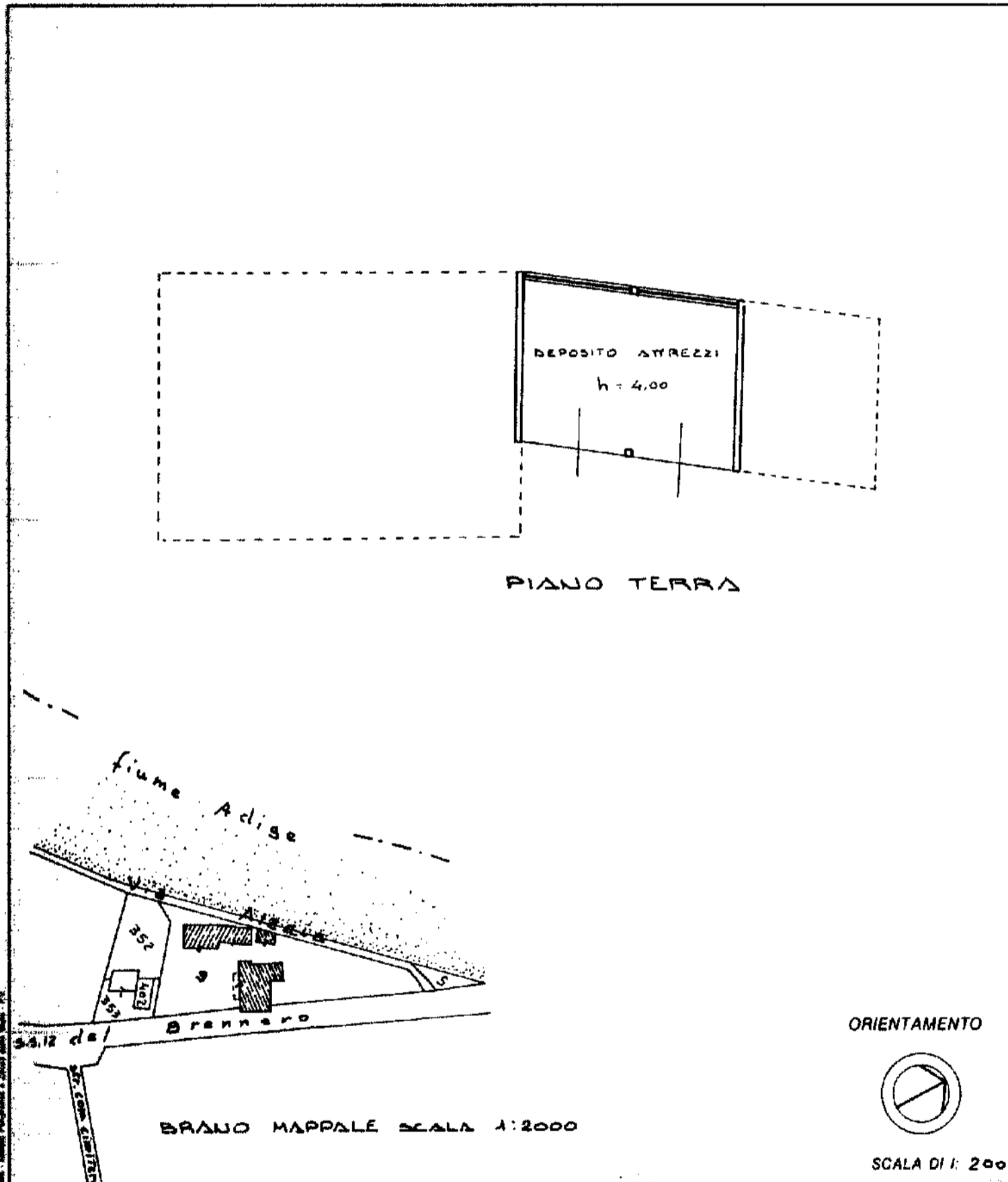

Dichiarazione di N.C.
Denuncia di variazione

Compilata dall' ARCHITETTO
(Titolo cognome e nome)
MAGGIACARO SERGIO
Iscritto all'albo degli ARCHITETTI

RISERVATO ALL'UFFICIO

Identificativi catastali

mapa01

Catasto dei Fabbricati - Situazione al 26/08/2021 - Comune di DOLCE (D317) - < Foglio: 39 - Particella: 9 - Subalterno: 5 >
VIA MENEGO piano: T;

**Agenzia del Territorio
CATASTO FABBRICATI
Ufficio Provinciale di
Verona**

Dichiarazione protocollo n. VR0193810 del 24/06/2004	
Planimetria di u.i.u. in Comune di Dolce'	
Via Menego civ. 3	
Identificativi Catastali:	Compilata da: Renoffio Fabio
Sezione:	Iscritto all'albo: Geometri
Foglio: 39	Prov. Verona N. 1526
Particella: 9	
Subalterno: 10	

Scheda n. 1 Scala 1:200

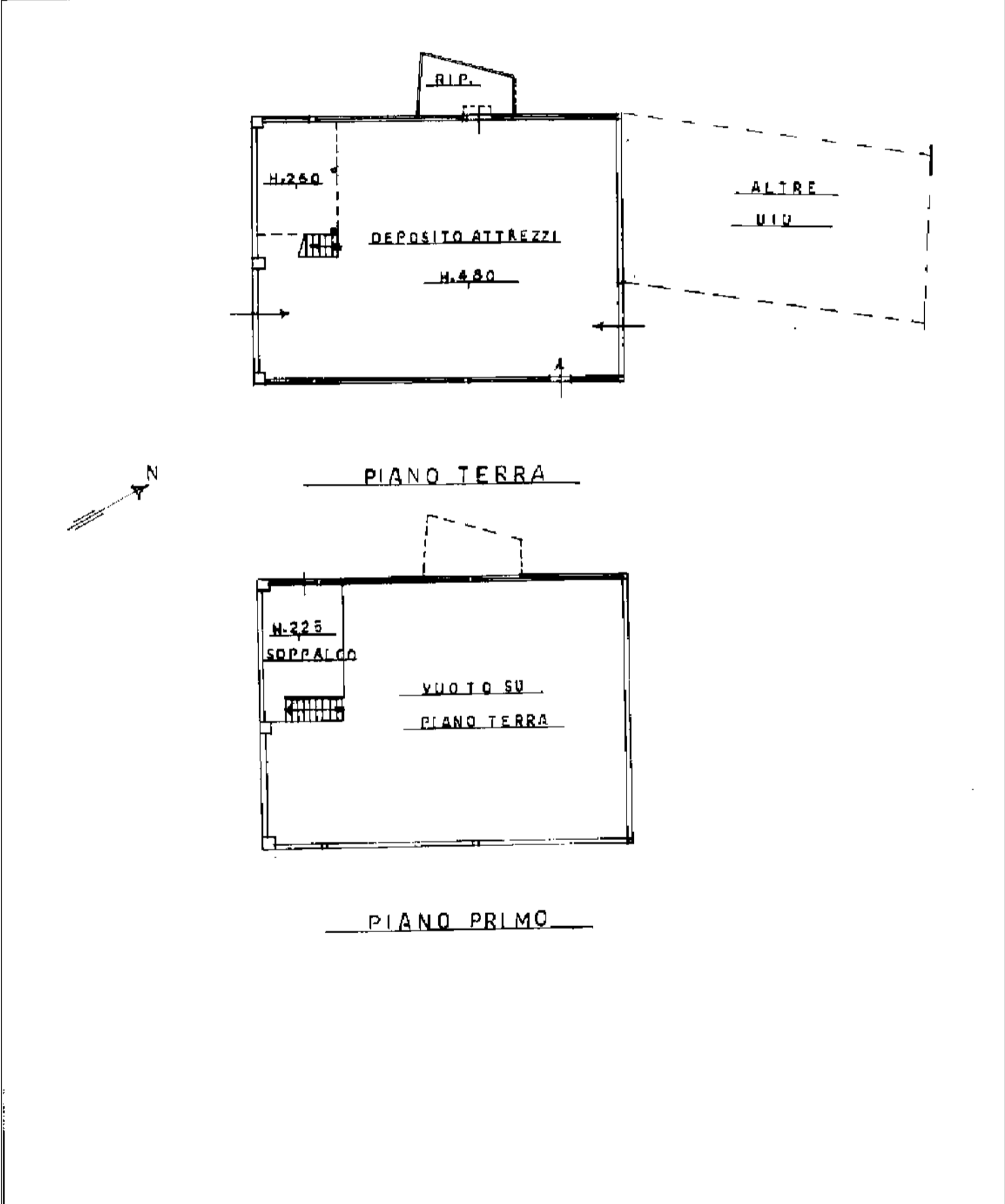

mapa 01

Catasto dei Fabbricati - Situazione al 26/08/2021 - Comune di DOLCE' (D317) - < Foglio: 39 - Particella: 9 - Subalterno: 10 >
VIA MENEGO n. 3 piano: T-1;

**Agenzia del Territorio
CATASTO FABBRICATI
Ufficio Provinciale di
Verona**

Dichiarazione protocollo n. VR0193811 del 24/06/2004	
Planimetria di u.i.u. in Comune di Dolce'	
Via Menego	civ. 3
Identificativi Catastali:	
Sezione:	Compilata da: Renoffio Fabio
Foglio: 39	Iscritto all'albo: Geometri
Particella: 9	Prov. Verona
Subalterno: 11	N. 1526

Scheda n. 1 Scala 1:200

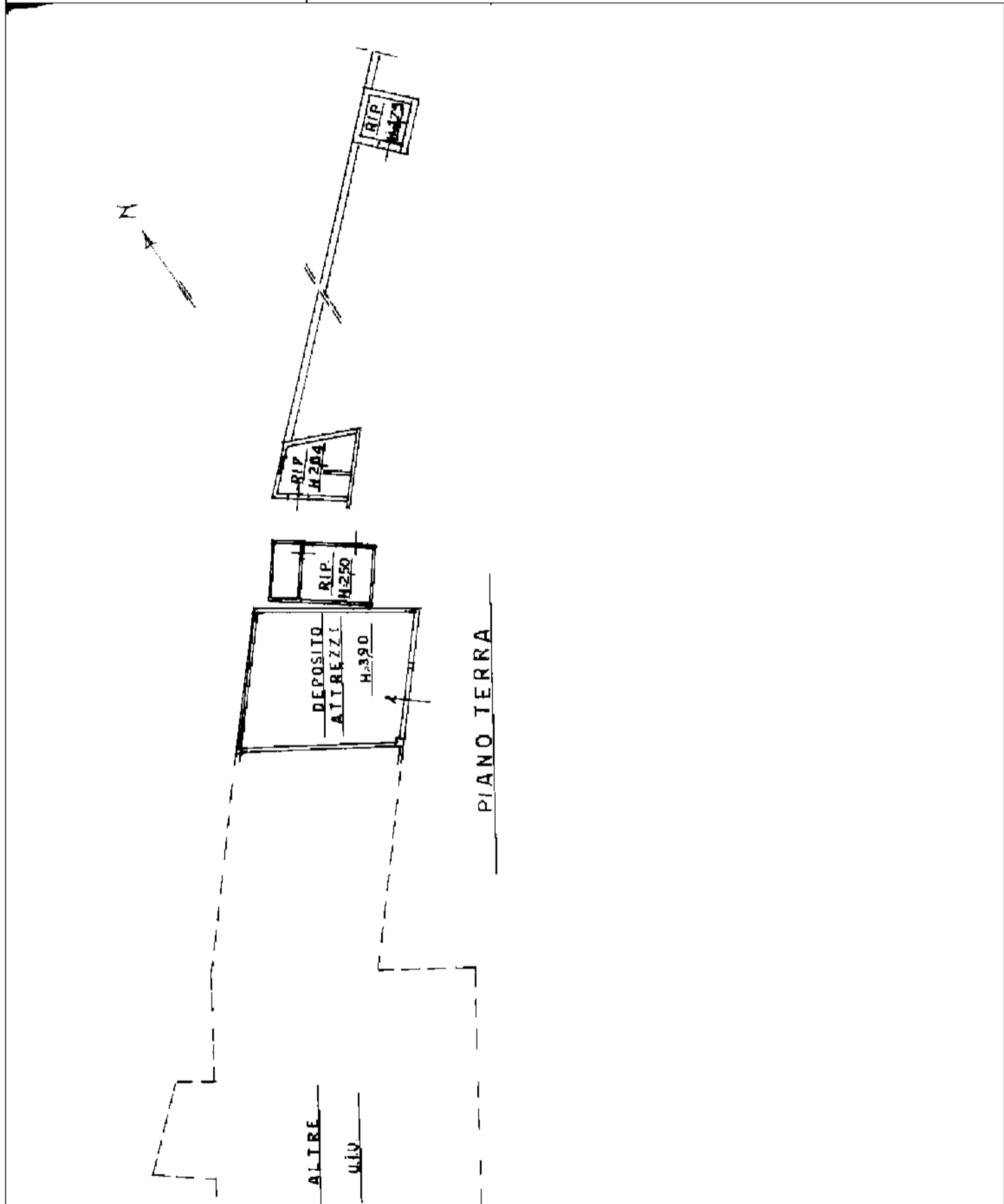

mapa01

Catasto dei Fabbricati - Situazione al 26/08/2021 - Comune di DOLCE' (D317) - < Foglio: 39 - Particella: 9 - Subalterno: 11 >
VIA MENEGO n. 3 piano: T;